

• Spectacles à voir et à vivre !

27^e festival

en Pays de Langres

tinta' mars

du 12 au 27 mars 2015

• Rens. 03 25 87 60 34 •

• www.tintamars.com •

Qui dit spectacles, dit comédiens, marionnettistes, circassiens, musiciens... autant d'artistes dont l'ambition est d'étonner, de séduire, de faire rire, vibrer ou rêver les spectateurs. Mais que reste-t-il de cette belle intention lorsque s'éteignent les feux de la rampe ?

Tinta mars, sans prétendre avoir trouvé la réponse, sait par contre que le plaisir d'être spectateur n'attend pas le nombre des années. C'est pour cette raison que notre association développe des actions de médiation autour des différents spectacles accueillis au cours de la saison : rencontres avec les artistes, ateliers de pratiques artistiques, ateliers du regard - en temps scolaire, en partenariat avec l'Education nationale, et extra-scolaire en partenariat avec diverses structures du territoire. Les objectifs de ces actions sont d'accompagner tous les enfants du Pays de Langres à comprendre les ressorts du spectacle vivant, éveiller leur curiosité, développer leur sensibilité et leur sens critique, leur permettre de travailler sur la durée autour d'un thème précis, comme cette année avec la présence de Gingolph Gateau, artiste aubois en résidence dans plusieurs écoles.

Mais notre idée est aussi d'apporter ce plaisir à toutes les générations en multipliant les représentations familiales où enfants, parents, grands-parents partagent des moments riches en découvertes et en émotions, et en osant aussi des spectacles davantage destinés aux adolescents et aux adultes. Pour cela, nous proposons à la fois une programmation annuelle de spectacles pour les tout-petits, en collaboration étroite avec le Service spectacles de la Ville de Langres, des actions spécifiques pour accompagner les nouveaux spectateurs et un temps fort s'adressant à tous les publics : le Festival.

Comme vous pourrez le découvrir en feuilletant la plaquette, l'édition 2015 sera marquée par des formes artistiques plurielles, servies par des compagnies professionnelles venant de différentes régions de France dont la Champagne-Ardenne et de Belgique. Par ailleurs, Tinta mars, dans le souci d'associer les acteurs de la vie artistique locale, développera un partenariat privilégié avec l'Ecole de musique de Langres et l'Option théâtre du Lycée Diderot qui nous réserveront bien des surprises tout au long du Festival. Certaines associations dans les villages ouvriront également leurs portes à des artistes locaux.

Même si les difficultés budgétaires persistent malgré le soutien de la Ville de Langres, des communautés de communes, des collectivités territoriales, des partenaires publics et du mécénat, Tinta mars poursuit sans relâche cette étonnante aventure culturelle et humaine depuis 26 ans, grâce à l'implication de professionnels et de bénévoles passionnés réunis dans un même projet de territoire et grâce au dynamisme des associations de village qui accueillent dans un esprit convivial les artistes et le public.

Cette année encore, vous pourrez retrouver, aux quatre coins du Pays de Langres, le Tinta bar qui fera la part belle aux rencontres, aux échanges et à la dégustation de produits locaux... sans avoir oublié de goûter aux délices du spectacle vivant !

Bon festival à tous.

L'équipe tinta'mars

« L'homme le plus heureux est celui qui fait le bonheur d'un plus grand nombre d'autres. »

Denis Diderot, Extrait de Dictionnaire des hommes

Tinta'mars est une initiative de la Fédération Départementale des Foyers Ruraux 52, de la Ligue de l'Enseignement 52 et du Service Spectacles de la Ville de Langres.

Ils soutiennent la 27^e édition :

- le Conseil Régional de Champagne-Ardenne,
- le Conseil Général de Haute-Marne,
- la Ville de Langres,
- les Communautés de Communes Vannier Amance, Auberive Vingeanne Montsaugonnais, du Bassigny et Pays de Chalindrey,
- les communes de Dampierre, Hûmes, Lecey, Marac, Perrancey, Rolampont, Saints-Geosmes,
- l'ONDA,
- la Caisse d'Épargne,
- Eoleres,
- les Fleurs de Velles,
- l'many,
- l'Imprimerie de Champagne,
- le magasin E. Leclerc (Sts-Geosmes),
- Mic Donald's Chaumont-Langres,
- Vingeanne Transports,
- Entrin'52.

En collaboration avec :

- l'Éducation Nationale (Inspection de Langres),
- l'association la Montagne (sud-ouest haut-marnais) et son journal "Vivre ici",
- les associations ACCES (secteur Fayl-Billot), l'Association Langroise de Séminaires Internationaux,
- les Foyers Ruraux de Plesnoy, de Prauthoy, de Rolampont, de Velles, de la Vingeanne et l'association les Aiglons de Marac,
- la Médiathèque Départementale de Haute-Marne,
- les Services Techniques de la Ville de Langres,
- la Maison de Quartier de Langres,
- les écoles du Pays de Langres,
- le Lycée Diderot et l'École de musique de Langres.

Carte Curiosité

Elle donne droit à 1 entrée gratuite à un spectacle jeune public pour 4 entrées payantes.



Tinta'marque

Disponible dans vos Comités d'Entreprise, 1 Tinta'marque = 2 € de réduction pour 1 entrée achetée.

CARTE DE MEMBRE 2015

Nom :
 Demeurant à :
 Cette carte de membre donne droit à des réductions sur toutes les manifestations organisées par :
 Association TINTA'MARS
 Maison du Pays de Langres - 52200 LANGRES
 Tel : 03 25 87 40 34 / Fax : 03 25 84 99 07 secretariat@wanadoo.fr
 Carte individuelle - 13 euros n°

Tinta'carte

Pour 13 €, vous adhérez au projet Tinta'mars, vous bénéficiez du tarif réduit (adhérent) et **vous avez accès à la soirée des adhérents, le mardi 10 mars à 19h00 au Tinta'bar, Salle Jean Favre à Langres (voir page 6).**

Merci aux éditions Bayard Jeunesse



Ça te fait peur, toi?

Robin

Mécènes 2015

Tinta'mars remercie ses partenaires privés.

E.Leclerc 

BOLOGNES

Imany
Des solutions globales pour votre logistique !

 **Imprimerie de
Champagne**
GRUPE GRAPHYCOM

Entr'in 52

52000VELLES Tél. 03 25 88 68 19
Boulevard de la République
Les Fleurs de Velles
Producteur de plants de fleurs et légumes
Vente aux particuliers et aux communes

CAISSE D'ÉPARGNE
LORRAINE CHAMPAGNE-ARDENNE

VINGEANNE
TRANSPORTS & LOGISTIQUE
Le service avant tout

CHAUMONT **LANGRES**
Route de Langres Route de Dijon

Nos restaurants partenaires



Cuisine Traditionnelle & Spécialités

Chez Nina

Restaurant - Traiteur

17 avenue Turenne - LANGRES

03 25 86 89 19

06 62 58 14 42

Du Lundi au Samedi

à partir de 11h30 et à partir de 18h30



CRêperie
Le kerimen



9, rue Jean Roussat

52200 LANGRES

Tél. : 03 25 84 58 06

Galettes de blé noir - Salades
Crêpes sucrées

Le Foy



Café Brasserie

7, Place Diderot • Langres

Tél. 03 25 87 09 86



La Pignata
RESTAURANT PIZZERIA

Ouvert 7j./7

Sur place et à emporter
59 rue Diderot • LANGRES

Tél. 03 25 87 63 70

Facebook : la Pignata



© Photo Club de Chaligny

Soirée adhérents

Soirée réservée uniquement aux adhérents de l'association tinta'mars, accès gratuit.

Si vous n'êtes pas adhérents, pas de panique vous pouvez le faire sur place !
Merci de réserver vos places à l'aide du numéro ci-contre.

Le tinta'bar est un lieu de rencontres, d'échanges et de convivialité.
Nous vous y proposerons d'écouter une prestation de l'École de musique de Langres
(Atelier cuivres et voix), tout en dégustant une assiette (salée ou sucrée, offerte à chaque adhérent).

LANGRES

Salle Jean Favre

Mardi 10 mars

19h00

Rens. 03 25 87 60 34



Cette année, un partenariat s'est créé avec l'École de musique de Langres, à chaque fois que vous verrez le logo (ci-contre), une surprise composée par ses élèves et ses enseignants vous attendra...



Marcellin Caillou

Soutiens : DRAC Auvergne,
Région Auvergne, Conseil
général du Puy de Dôme, Ville
de Clermont-Ferrand, Ville de
Blanzat, Cour des 3 Coquins.

PLESNOY

Salle des fêtes

Mercredi 11 mars

18h30

Rens. 06 87 73 08 95

Cie Les Ateliers du Capricorne • A vivre en famille dès 5 ans • Durée 45 min.

L'amitié, plus forte que les aléas de la vie ? d'après l'album de Sempé
Caillou, quel drôle de nom pour ce petit personnage ! Marcellin Caillou, ce n'est pas du granit mais plutôt du kaolin : il est friable ce petit être et porte en lui de nombreuses déchirures. Il rougit quand il ne faut pas et ne rougit pas quand il le faut. Et voilà qu'il rencontre René Rateau qui ne cesse d'éternuer sans raison. Rougir, éternuer... Oh ce ne sont pas de gros handicaps ! Ce sont justes des ennuis qui ne rendent pas toujours la vie facile. Marcellin Caillou et René Rateau se ressemblent. Ils deviendront inséparables.

Représentations scolaires : 12 et 13 mars, Salle de l'Oseraie à Fayl Billot.

Un Tinta'bar sera installé pour boire un verre et prolonger agréablement l'après-midi.

cirque



Les K, petits plaisirs

Cie Krilati • A vivre en famille dès 6 ans • Durée 1h15.

Performances sur le thème du plaisir.

Un cabaret cirque, Les K., électriques, swing et jazzy, sourire aux lèvres, s'attardent sur la question du plaisir simple et partagé.

Vu comme un pied de nez à la société contemporaine sublimatrice d'égos et consommatrice d'objets, les Krilati vont virevolter sur le thème du petit plaisir, simple et oublié, dans une folle et douce moquerie acrobatique.

A leur façon un peu absurde mais franchement circassienne, laissez-vous embarquer dans la chaleur d'un cabaret : sueurs froides et sensations garanties.

Coproducteur : La Ville de Nanterre et le Festival Parade(s).

LANGRES

Salle Jean Favre

Jeudi 12 mars

20h30

Rens. 03 25 87 60 34



© Stefano Borghi.com



Ouverture !

Le tinta'bar vous ouvre ses portes à 19h.



Situé dans le hall de la Salle Jean Favre, le tinta'bar est un lieu de rencontres, d'échanges et de convivialité, vous y trouverez des produits locaux à boire et à déguster !

Pour la soirée d'ouverture, nous vous proposons, pour 7 € : 1 assiette salée, 1 assiette sucrée et 1 boisson (à 1,5 €).



Flaque

Cie Defracto • A vivre en famille dès 7 ans • Durée 50 min.

Il y aura du jon.

Il y aura du glage.

Il y aura du jonglage.

Il n'y aura ni torture animale, ni gâchis de banane, mais il y aura des chutes, du café, et une procession pour les dernières heures de la Reine Cléopâtre.

Dans un espace clos, les mouvements se font fluides et libres, parfois entrecoupés par des chutes imprévisibles. L'écriture visuelle du jonglage, où l'esthétique prévaut sur la performance, est bel et bien là, entre mime, danse et poésie.

Soutiens et coproductions : Théâtre de Bretigny, Scène conventionnée du Val d'Orge, Théâtres Départementaux de la Réunion, Centre National de la Danse, Maison des Jonglages, Coopérative 2R2C, Theater op de Markt, l'Essaim de Julie, le CENTQUATRE, La Grainerie, La Fabrik.

ROLAMPONT

Maison du temps libre Salle des fêtes

Vendredi 13 mars

20h30

Rens. 03 25 90 25 10



© Emilie Polak

Je hais les gosses

Cie Entre 2 Caisses • A vivre en famille dès 8 ans • Durée 1h.

L'œuvre d'Allain Leprest est naive, optimiste, nostalgique, décalée.

Toutes générations confondues, l'auteur enchante le public, avec la force des mots et le talent de quatre musiciens-chanteurs et réinvente la tendresse presque enfantine. Les enfants ont le sens de l'humour, ils savent les détours que prend parfois la poésie pour dire l'amour.

Coproduction : Le train Théâtre de Porte les Valences et L'Arc en ciel de Liévin.

Collation proposée par le Foyer rural : Gaufre, Crêpe, Cidre et Jus de pomme. 100% produits locaux.

MARAC

Salle des fêtes

Samedi 14 mars

20h30

Rens. 03 25 87 17 26





Toute seule

Cie La Berlué • A vivre en famille dès 5 ans • Durée 1h.

D'après l'album de Grégoire Solotareff

Est-ce qu'on est seul dans la vie, oui ou non ?

Fleur, une petite fille lapin de sept ans, se pose cette question :

Chaque matin, elle regarde la forêt par sa fenêtre. Elle sait que c'est une forêt immense.

Elle imagine qu'en la traversant, elle trouvera la réponse à sa question.

Elle décide de partir toute seule.

A l'orée du bois, elle rencontre un ours, de sept ans, comme elle.

Représentations scolaires : 16 et 17 mars, Théâtre Michel Humbert à Langres.

Coproduction : Centre culturel Jacques Franck.

Réalisé avec l'aide de la Fédération Wallonie-Bruxelles, service du Théâtre.

LANGRES

Théâtre Michel Humbert

Mardi 17 mars

18h30

Rens. 03 25 87 60 34



© Valérie Burton



Le grand rond

Cie La Berlue • A vivre en famille dès 3 ans • Durée 40 min.

Elle. Lui. Au sol, un grand rond. Chacun est seul. Se croit seul. Mais non !
"Le grand rOnd", est un spectacle sans parole qui explore l'espace, le corps, l'autre, le territoire. Comment partager l'espace ? Quelle place laisser à l'autre ? De façon ludique, dépouillée et pleine d'humour, Elle et Lui se mesurent à l'espace, à l'un et à l'autre. Chacun suit sa logique jusqu'au moment où la guerre est déclarée car, dans ce grand rOnd, chacun veut tout pour soi.

LANGRES

Salle de la Zouille, Place de la gare

Mercredi 18 mars

16h00

Rens. 03 25 87 60 34

Représentations scolaires : 19 et 20 mars, Salle de la Zouille, Place de la Gare à Langres.

Réalisé avec l'aide de la Fédération Wallonie-Bruxelles, service du Théâtre.



Goûter récréatif

Le tinta'bar accueille les enfants, l'occasion d'échanges avec les comédiens, de temps de jeux avec "Chats Perchés" et de lectures avec les bénévoles de "Lire et faire lire".

1 gaufre offerte.



LANGRES

Salle Jean Favre

Mercredi 18 mars

dès 16h30

Rens. 03 25 87 60 34



Voiseau

Cie 4hoog • A vivre en famille dès 3 ans • Durée 45 min.

La musique de piano en live est le moteur qui nous dirige au fil des 4 saisons vers un monde magique. Un monde devant, derrière et sur l'écran. Un régal pour les yeux et l'ouïe. "Voiseau" est un spectacle sans parole pour les petits et les grands, à la fois féérique et poétique puisqu'il nous parle en métaphores des étapes de la vie.

*Courir après l'oiseau
Par la pluie tombante
Dans le vent âpre*

*À la recherche d'un arbre
Pour un oeuf sans nid
au fond du champ
La neige blanche fondante
On voit tout
VOISEAU !*

Représentations scolaires :
17 et 18 mars, Salle Jean
Favre à Langres.

LANGRES

Salle Jean Favre

Mercredi 18 mars

18h30

Rens. 03 25 87 60 34



Le piston de Manoché

Cie Le Cornet à spirale • A vivre en famille dès 7 ans • Durée 1h15.

Enfant croisé de Bourvil et de Raymond Devos, Manoché, lesté d'un cornet à pistons, jongle subtilement avec les mots, pour en bouger le sens, mais ceux-ci se jouent de lui, et l'entraînent dans des situations rocambolesques, des quiproquos et des malentendus.

LONGEAU

Salle des fêtes

Vendredi 20 mars

dès 19h00

Rens. 06 89 26 68 47

Anticonformiste, dissident de la musique dite savante, Manoché tente de nous faire découvrir les mystères de son instrument, leçon qui sert de prétexte à dresser un tableau souriant de notre société avec réalisme mais sans méchanceté.

A Longeau : Dès 19h, première partie Intermède musical : Anicet Seurre chante "Bernard Dimey". Un Repas est organisé : Crêpinette de Pieds de Porc à la sauce aux truffes avec soufflé de purée de pommes de terre et dessert maison = 7 €. Après tout cela spectacle à 20h30.

VELLES

Salle des fêtes

Samedi 21 mars

20h30

Rens. 03 25 88 88 19



P.P. les p'tits cailloux

Cie Loba • A vivre en famille dès 8 ans • Durée 1h05

1 poucet, 6 frangins pas dégourdis, 3 cailloux facétieux, 1 forêt terrifiante...

Courrez voir ce spectacle... et ne vous perdez pas en chemin !

La Compagnie Loba propose un travail autour des "grands contes qui ont nourri notre enfance" en nous entraînant sur les traces du fameux Petit Poucet. P.P. les p'tits cailloux est un récit déjanté sur fond de langue décapante, un pied de nez jubilatoire à nos imageries traditionnelles.

Quel enfant n'a jamais redouté d'être abandonné par ses parents ?

Et qui n'a pas rêvé de les abandonner à son tour, par vengeance, par dépit, par envie d'en finir avec l'enfance ? P.P. les p'tits cailloux questionne la notion de fraternité, de place choisie ou imposée dans la famille et sonne un air de rébellion !

Représentation scolaire : 24 mars, Salle Jean Favre à Langres.

Soutiens : DRAC Pays de la Loire, Région Pays de la Loire, Conseil général de Maine et Loire, Ville d'Angers.

LANGRES

Salle Jean Favre

Mardi 24 mars

18h30

Rens. 03 25 87 60 34



Soirée cabaret



© CNAC

L'École de musique présentera différents morceaux inédits à l'occasion de cette soirée.

Performances circassiennes, pour la deuxième année consécutive, le festival ouvre ses portes aux élèves du Centre National des Arts du Cirque.

Nous accueillerons :

- **1 solo de sangles aériennes proposé par Dimitri Rizzello**
- **1 duo de portés main à main proposé par Anaïs Abiselti et Pedro Consciencia**
- **1 solo de contorsion réalisé par Adalberto Fernandez Torres.**

Dans le hall de la Salle Jean Favre, vous trouverez le tinta'bar et ses produits locaux à boire et à déguster !

Pour la soirée d'ouverture, nous vous proposons, pour 7 € : 1 assiette salée, 1 assiette sucrée et 1 boisson (à 1,5 €).



LANGRES

Salle Jean Favre

Mardi 24 mars

19h39

Entrée libre



Histoire de Babar, le petit éléphant

Cie Thearto • A vivre en famille dès 5 ans • Durée 40 min.

Babar l'ami des petits et des grands, mais au fait comment est-il né ?
Bercés par la musique de Francis Poulenc, le roi Babar et la reine Céleste, sont au cœur de cette œuvre touchante, intemporelle, douce et cruelle.

Dans la forêt, Babar incarné par Jérôme Hudeley, est bercé et éduqué par sa maman qui est tuée par de cruels chasseurs. Il reste seul et désespéré.

A la ville Babar arrive dans le monde des hommes où il doit apprendre les règles de la vie en société. Mais « chassez le naturel il revient au galop », Babar retourne dans la jungle avec ses semblables. Il rencontre l'amour et se fiance avec la jolie Céleste.

Représentations scolaires : 26 et 27 mars, Théâtre Michel Humbert à Langres.

LANGRES

Théâtre Michel Humbert

Mercredi 25 mars

18h30

Rens. 03 25 87 60 34

Une coproduction Cie Théarto / Fugue à l'opéra / Le Nouveau Relax, scène conventionnée de Chaumont.



Le concert sans retour

Cie Cinq de Cœur • A vivre en famille dès 8 ans • Durée 1h10.

La cie Cinq de Cœur attaque son fameux programme romantique qui fait les délices des mélomanes : Brahms, Schubert, Saint-Saëns...

Mais soudain les mains deviennent incontrôlables, le baryton en perd la tête... Les souvenirs et les fantasmes de chacun ressurgissent. Les cinq acrobates de la voix se livrent alors à une exécution dont ils perdent tout contrôle. Dans une pluie d'images et de sons, Brahms affronte Scorpions ; Michel Jonasz se confronte au Chanteur de Mexico ; Schubert tutoie Mylène Farmer ; Queen tient la dragée haute à Camille Saint-Saëns...

Avec humour et virtuosité, les Cinq de Cœur s'inventent un nouveau genre, rigoureux comme le classique, débridé comme le music-hall.

LANGRES

Salle Jean Favre

Vendredi 27 mars

20h30

Rens. 03 25 87 60 34



Final

Dans le hall de la Salle Jean Favre, le tinta'bar est un lieu de rencontres, d'échanges et de convivialité. Vous y trouverez des produits locaux à boire et à déguster !

Pour la soirée de final, nous vous proposons, pour 7 € : 1 assiette salée, 1 assiette sucrée et 1 boisson (à 1,5 €).

L'avant soirée accueillera également des entressorts menés par les élèves de l'option théâtre du Lycée Diderot de Langres.

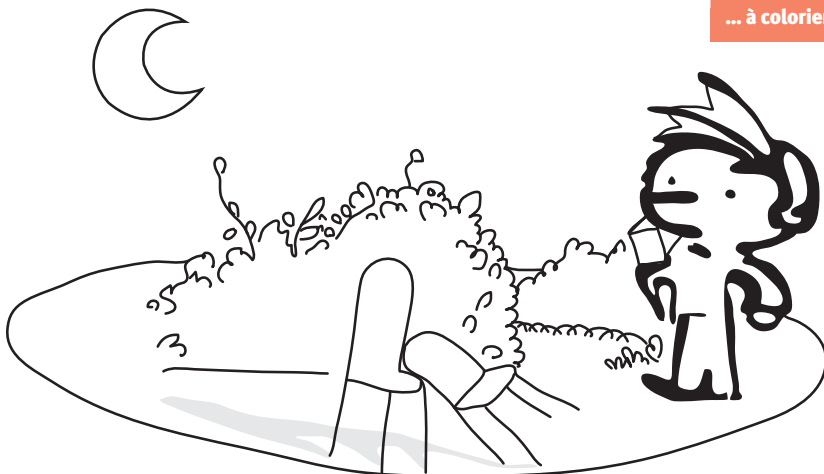

Amuse-toi...



... à mener l'enquête

Quatre enfants veulent aller voir un spectacle avec leur grand-mère mais chacun a sa préférence sachant que :

- Anaïs et Clara n'aime pas le théâtre.
- Bérénice fait de la danse.
- Clara ne veut pas regarder le cirque.

Retrouve qui veut voir quoi...

Pour y arriver, tu dois mettre un rond (O) quand un enfant aime un genre de spectacle ou une croix (X) quand il ne l'aime pas. Attention, il n'y a qu'un rond par ligne et qu'un rond par colonne.

| | Danse | Cirque | Théâtre | Magie |
|----------|--------------------------|--------------------------|--------------------------|--------------------------|
| Clara | <input type="checkbox"/> | <input type="checkbox"/> | <input type="checkbox"/> | <input type="checkbox"/> |
| Anaïs | <input type="checkbox"/> | <input type="checkbox"/> | <input type="checkbox"/> | <input type="checkbox"/> |
| Samuel | <input type="checkbox"/> | <input type="checkbox"/> | <input type="checkbox"/> | <input type="checkbox"/> |
| Bérénice | <input type="checkbox"/> | <input type="checkbox"/> | <input type="checkbox"/> | <input type="checkbox"/> |



SPÉCIALISTE DU MAINTIEN À DOMICILE

Professionnels et particuliers



DEVIS
À TITRE
INFORMATIF
SANS
ENGAGEMENT

Vente
Location
Livraison
Après-vente



la vitrine médicale
CHAUMONT MÉDICAL

2, bd du Maréchal Juin
52000 CHAUMONT
Tél : 03 25 02 94 41
Fax : 03 25 03 82 42

la vitrine médicale
LANGRES MÉDICAL

19, av. de Turenne - 52000 LANGRES
Tél : 03 25 88 79 47
Fax : 03 25 86 09 41

TOUT L'APPAREILLAGE POUR L'AUTONOMIE
LES CHAUSSURES DE CONFORT
L'INCONTINENCE

Construction & Rénovation

1 Place de la Chapelle
52 250 BAISSÉY
Tel : 03.25.88.42.18
Fax : 03.25.88.47.48
E-mail : ent.febvre@wanadoo.fr

SARL FEBVRE

Maçonnerie - Couverture - Zinguerie - Carrelage



4 RUE DE L'ESTRE
LANGRES
Tel.: 0.325.870.700
mel :
info@hotel-langres.com

HÔTEL *** RESTAURANT

Formule Déjeuner
Menus de saison

20 €
36 & 49 €



CHAUMONT
Route de Langres

LANGRES
Route de Dijon



Papiers Peints • Décoration • Peinture • Plafonds tendus

13, Rue de la Libération - 52600 Heuilley-Cotton
Tél. 03 25 88 23 51 - Fax 09 64 11 25 56

Les
Cassis
d'Alice

Magasin
ouvert du
lun. au ven.
9h/12h et
14h/18h

CRÈMES ET LIQUEURS - SIROPS - CONFITURES
BISCUITS - CONFISERIES - JUS DE FRUITS

Chemin du paradis • 52190 ISÔMES • 03 25 84 39 04
ou 06 45 76 75 85 • apert.cecile@orange.fr

www.les-cassis-alice.fr

Le Muid Montsaigeonnais



Vin de Pays de la Haute-Marne

Dégustation, visite des caves et vente

*Une histoire,
un terroir*

25 avenue de Bourgogne
52190 Vaux-sous-Aubigny
Tél./Fax : 03 25 90 04 65
Portable : 06 70 55 02 86
Site : muid-online.com

L'abus d'alcool est dangereux pour la santé, à consommer avec modération.

RESEAU
**plein
ciel**

MPS FONTAINE

55 rue Diderot - LANGRES

03.25.87.07.02

Commandes en ligne
www.mps-fontaine.fr

**Fournitures scolaires • Papeterie
Consommables
Accessoires informatiques**

**Fournitures & mobilier de bureau
Mobilier de collectivités & CHR
Téléphones • FAX**

LIVRAISON • INSTALLATION
Reliure • Plastification • Copie • Impression

PERROT AUTOMATIC

Distributeurs de boissons
chaudes & fraîches



Langres - 52
06 77 27 81 66
perrotetienne@free.fr



Entreprise

CHAMPONNOIS

25, rue Cardinal Morlot
52200 LANGRES

Découvrez nos différents
systèmes d'énergies
renouvelables

GÉOTHERMIE

AÉROTHERMIE

GRANULÉS BOIS

SOLAIRE

03 25 87 61 75 ets.champonnois@wanadoo.fr



TABAC PRESSE

« LE DIDEROT »

6, place Diderot
52200 LANGRES
Tél : 03.25.87.03.28

*La Ferme du
Domaine Diderot*

**Boucherie
Charcuterie • Traiteur**

Rue de l'Avenir
52200 Saints-Geosmes
Tél. 03 25 87 41 11



Salle de
réception

BAILLY
— FONDÉ EN 1907 —

*100 ans
de confiance partagée*

ASSURANCES - BANQUE - CREDITS - PLACEMENTS

Une équipe de professionnels à votre service

| | | |
|-----------------|---------------------|----------------|
| LANGRES | 50, rue Diderot | 03.25.87.57.77 |
| HORTES | 5, rue Saint Didier | 03.25.84.95.15 |
| MONTIGNY LE ROI | 30, pl. de Verdun | 03.25.90.54.39 |

**Imprimerie de
Champagne**

GRUPE GRAPHYCOM



Z.I. Les Franchises
52200 LANGRES
Tél. 03 25 87 08 34
Fax 03 25 87 73 10



AGENCE GAUTHIER IMMOBILIER

MAÎTRISE EN DROIT - 35 ans de professionnalisme

Transactions • Locations • Estimations • Gestion

17 rue Jean Roussat 52200 LANGRES
Tél./fax : 03 25 84 96 99 - Mobile : 06 85 75 42 27
E-mail : michele.gauthier@wanadoo.fr

www.michele-gauthier.com

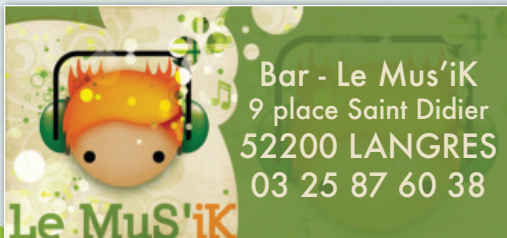

Bar - Le Mus'ik
9 place Saint Didier
52200 LANGRES
03 25 87 60 38

Le Mus'ik



CITROËN

Parce qu'on n'est pas 8 fois
champion du monde par hasard...

Ne venez plus chez nous par hasard...



lingon
LG garage

LANGRES



lingon
LG garage

CHAUMONT



lingon
LG garage



CITROËN LANGRES

03.25.87.11.83

www.lingongarage.fr

CITROËN CHAUMONT

03.25.35.35.90



Intermarché

Les Mousquetaires

Zone artisanale
économique du Vernoy

52250 Longeau

03 25 88 90 69



Union pour
le don de sang
bénévole du
Canton de **Prauthoy**

Collectes 2015 :
Chassigny • Salle des fêtes
le **mardi 17 février**

Prauthoy • Salle des fêtes

les **mercredis 19 août et 16 décembre**

Tél. 06 11 94 79 47

4 VL climatisés de grand confort
1 VL spécial fauteuil roulant

Transport de malades assis
(hospitalisation, dialyse, kiné,
radio, chimio CMPP ...)

Liaison aéroport et gare SNCF

24 h / 24 - Toutes distances



lardenois taxi+

Commune de 14 rue Saint Étourni Verseilles le Bas
stationnement :

52250 LONGEAU

03 25 884 884 / 06 70 79 70 21

www.taxi-plus-lardenois.fr

VAUTHRIN Frères

- **ENTREPRISE**
Installation électrique - Chauffage - Climatisation
- **MAGASIN**
Ménager - TV - Vidéo
- **ATELIER DEPANNAGE**



STS-GEOSMES - Tél. 03 25 87 25 98



Artisan du pain
depuis
4
générations

LANGRES "Le Petit Gourmand" 03 25 87 05 99
"Crousti Chaud" 03 25 87 24 47
SAINTS-GEOSMES 03 25 90 91 59



Jardiland

**Z.A.C. Sabinus
52200 LANGRES**









Entrées des spectacles

| | Spectacle d'ouverture et final | Spectacle tout public | Spectacle jeune public | 2 spectacles Le grand rond et Voiseau |
|----------------------------------------|--------------------------------------|-------------------------------------|--------------------------------------|---------------------------------------------------------|
| Plein tarif | 17 € | 8 € | 7 € | 10 € |
| Adhérents et/ou groupes | 11 € | 6 € | 6 € | 8 € |
| Scolaires et demandeurs d'emploi | 8 € | 5 € | 5 € | 8 € |

Pour chaque spectacle,
nous vous conseillons de réserver.

En retirant vos places à l'avance, vous éviterez
une attente inutile à l'entrée des salles
(voir les numéros de téléphone sur chaque page).

| Date | Spectacle | Heure | Ville(age) | Lieu | Page |
|------------------|-------------------------------------------------------------------------------------------------------------------|-------|------------------|---------------------------------------|------|
| Mar. 10/03 | Soirée adhérents | 19h00 | LANGRES | Salle Jean Favre | 6 |
| Mer. 11/03 | Marcellin Cailloux  | 18h30 | PLESNOY | Salle des fêtes | 7 |
| OUVERTURE | | | | | |
| Jeu. 12/03 | Les K, petits plaisirs | 20h30 | LANGRES | Salle Jean Favre | 8 |
| Ven. 13/03 | Flaque | 20h30 | ROLAMFONT | Salle des fêtes | 10 |
| Sam. 14/03 | Je hais les gosses | 20h30 | MARAC | Salle des fêtes | 11 |
| Mar. 17/03 | Toute seule  | 18h30 | LANGRES | Théâtre Michel Humbert | 12 |
| Mer. 18/03 | Le grand rond  | 16h00 | LANGRES | Salle de la Zouille, Place de la gare | 13 |
| Mer. 18/03 | Goûter récréatif  | 16h30 | LANGRES | Salle Jean Favre | 14 |
| Mer. 18/03 | Voiseau  | 18h30 | LANGRES | Salle Jean Favre | 15 |
| Ven. 20/03 | Le piston de Manoché | 19h00 | LONGEAU | Salle des fêtes | 16 |
| Sam. 21/03 | Le piston de Manoché | 20h30 | VELLES | Salle des fêtes | 16 |
| Mar. 24/03 | P.P. les p'tits cailloux  | 18h30 | LANGRES | Salle Jean Favre | 17 |
| Mar. 24/03 | Soirée Cabaret | 19h39 | LANGRES | Salle Jean Favre | 18 |
| Mer. 25/03 | Histoire de Babar, le petit éléphant | 18h30 | LANGRES | Théâtre Michel Humbert | 20 |
| FINAL | | | | | |
| Ven. 27/03 | Le concert sans retour | 20h30 | LANGRES | Salle Jean Favre | 22 |

Tint'a'mars 03 25 87 60 34 • Retrouvez l'actualité du festival sur www.tintamars.com ou sur facebook

